PKG JOURNEY
บริษัท พีเคจี เจอร์นีย์ไลน์

39 YEARS EXPERIENCE
รางวัลการันตี 7 ปีซ้อน จาก Japan Tourism Award

02 676 3303 เปิดบริการ จันทร์ - เสาร์ เวลา 9.00 - 17.30 น.

กลุ่มอุตสาหกรรมพลังงานหมุนเวียน ส.อ.ท.
เดินทางดูงาน ณ ประเทศจีน 10 - 14 ต.ค. 2562

THAI

中國東方航空 CHINA EASTERN

ที่พักระดับ 5 ดาว กินดี มีมื้อพิเศษ

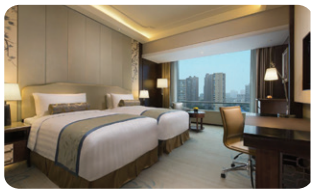

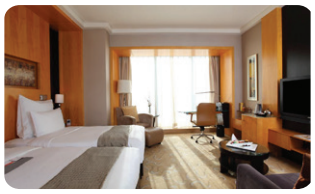

พักดี

- พักโรงแรมระดับ 5 ดาว ตลอดการเดินทาง
- ทำเลดี อยู่ใจกลางเมือง

นำคณะดูงานตามวัตถุประสงค์

เขื่อนซานเสียต้าป้า ครองตำแหน่งเขื่อนที่ใหญ่ที่สุดในโลก สามารถเก็บกักน้ำได้ 39.3 ล้านลูกบาศก์เมตร แบ่งออกเป็น 5 ส่วน คือ สำหรับผลิตกระแสไฟฟ้า 2ส่วน สำหรับระบายน้ำ 1 ส่วนและเป็นประตูสำหรับเรือผ่าน 2 ส่วน

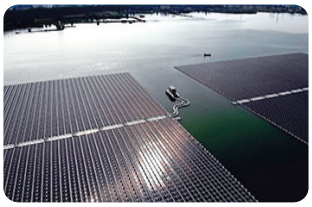

Sungrow Power โรงงานผลิตไฟฟ้าพลังแสงอาทิตย์ลอยน้ำใหญ่ที่สุดในโลก รัฐบาลจีนได้ทำการลงทุนติดตั้งฟาร์มพลังงานแสงอาทิตย์ที่มีกำลังพลังผลิตไฟฟ้าขนาด 40 เมกะวัตต์ ที่ได้ชื่อว่าเป็นโรงงานผลิตไฟฟ้าแบบลอยน้ำที่ใหญ่ที่สุดในโลก เหนือโรงงานในอินเดียและออสเตรเลีย ในเมืองหนานไห่ โดยการใช้ประโยชน์จากน้ำทะเลในด้านการถ่ายเทความร้อน

จะจ่ายเพิ่มไปทำไม !? เมื่อเรารวมทุกอย่างไว้ให้คุณแล้ว

- ไม่บังคับทิปไกด์
- ประกันการเดินทาง
- บริการน้ำดื่มวันละขวด
- มีเจ้าหน้าที่ดูแลที่สนามบิน
- แจกกระเป๋า Carry On
- รถบัสระดับมาตรฐาน

กลุ่มอุตสาหกรรมพลังงานหมุนเวียน สภาอุตสาหกรรมแห่งประเทศไทย

เดินทางดูงาน ณ ประเทศจีน <u>โดยสายการบินไทย</u>

SHANGHAI-YICHANG 5 DAYS 4 NIGHTS ON 10 - 14 OCT 2019

วันที่	โปรแกรมดูงาน และ ท่องเที่ยว	อาหาร	โรงแรม
วันพฤหัส 10 ต.ค. 62	10.45 **กรุงเทพฯ – เซี่ยงไฮ้ผู่ตง** T2 **โดย** TG664 (10.45 - 16.00) 18.50 **เซี่ยงไฮ้ผู่ตง-อี้ชาง โดย** MU2676 (18.50 - 21.15) ค่ำ โรงแรมที่อี้ชาง	- / - / -	CROWNE PLAZA HOTEL YICHANG 5*
วันศุกร์ 11 ต.ค. 62	อาหารเช้าที่โรงแรม 08.30-12.30 ดูงานที่เขื่อนซานเสีย **ล่องเรือแบบครึ่งวัน ผ่านช่องแคบซีหลิงเสีย เสีย ใช้เวลาประมาณ 3.30 ชม. อาหารกลางวันที่เขื่อนขอห้องอาหารเกรด A 15.00-17.30 ดูงานที่เขื่อน เกี่ยวกับระบบก่อสร้าง + ระบบไฟฟ้า ระบบคอมพิวเตอร์ รับประทานอาหารเย็น ค่ำ โรงแรมที่อี้ชาง	B / L / D	CROWNE PLAZA HOTEL YICHANG 5*
วันเสาร์ 12 ต.ค. 62	เช้า อาหารเช้าที่โรงแรม 06.55 **อี้ชาง-เหอเฟย โดยรถไฟ** D3008 (06.55 - 11.32) **ที่นั่งชั้น** 1 บ่าย รับประทานอาหารกลางวัน ดูโซล่าร์ฟาร์มลอยน้ำที่ใหญ่ที่สุดในโลก ที่มณฑลฮานอุย หากมีเวลา นำท่านเยี่ยมชมบริษัท Sungrow Power Supply Co., Ltd. (No.1699 Xiyou Rd, New&High Tech Zone, Hefei, 230088) รับประทานอาหารเย็น ค่ำ โรงแรมที่เหอเฟย	B / L / D	SHANGRI-LA HOTEL HEFEI 5*
วันอาทิตย์ 13 ต.ค. 62	เช้า อาหารเช้าที่โรงแรม 08.00 **เหอเฟย–เซี่ยงไฮ้หงเฉียว โดยรถไฟ** G7188 (08.36 - 10.41)**ที่นั่งชั้น**1 รับประทานอาหารกลางวัน ชมหมู่บ้านน้ำโบราณโจวจวง+ล่องเรือแจว เดินทางกลับเซี่ยงไฮ้ โดยรถโค้ชราว 2 ชม. หาดไว่ทาน+ถนนนานกิง รับประทานอาหารเย็น ค่ำ โรงแรมในเซี่ยงไฮ้	B / L / D	LE ROYAL MERIDIEN SHANGHAI HOTEL 5*
วันจันทร์ 14 ต.ค. 62	อาหารเช้าที่โรงแรม เช้า พบท่านกงสุล ที่สถานกงสุลใหญ่นครเซี่ยงไฮ้ ** (ยังไม่ยืนยันแน่นอน) รับประทานอาหารกลางวัน บ่าย ตลาดเฉินหวังเมี่ยว 14.30 เดินทางไปสนามบิน 17.25 **เซี่ยงไฮ้ผู่ตง** T2 – **กรุงเทพฯ โดย** TG665 (17.25 - 21.00)	B / L / -	-

รายละเอียดโปรแกรมการเดินทาง

วันที่ 10 ต.ค.	**กรุงเทพฯ – สนามบินเซี่ยงไฮ้ผู่ตง T1 – โดย TG664 (10.45 – 16.00)** **เซี่ยงไฮ้ผู่ตง – อี้ชาง โดย MU2676 (18.50 – 21.15) – เข้าโรงแรมที่พัก**
07.45 น.	คณะพร้อมกัน ณ ท่าอากาศยานสุวรรณภูมิ อาคารผู้โดยสารขาออกระหว่างประเทศ ชั้น 4 ประเคาน์เตอร์ H-J ประตู 4-5 สายการบินไทย เจ้าหน้าที่บริษัทฯ คอยให้การต้อนรับและอำนวยความสะดวกด้านเอกสารและสัมภาระ
10.45 น.	นำท่านเดินทางสู่ เซี่ยงไฮ้ ประเทศจีน โดยสายการบินไชน่าอีสเทิร์นแอร์ไลน์ เที่ยวบินที่ TG664 10.45 - 16.00
16.00 น.	เดินทางถึง **สนามบินเซี่ยงไฮ้ผู่ตง** ประเทศจีน ผ่านขั้นตอนการตรวจคนเข้าเมืองและพิธีการทางศุลกากร จากนั้นคณะรับกระเป๋าเดินทาง และทำการเช็คอิน เค้าเตอร์สายการบิน ไชน่าอีสเทิร์นแอร์ไลน์ MU เพื่อขึ้นเครื่องต่อไปยังเมืองอี้ชาง
18.50 น.	ออกเดินทางสู่เมืองอี้ชาง โดยสายการบินไชน่าอีสเทิร์นแอร์ไลน์ เที่ยวบิน MU2676 (18.50 - 21.15) (ใช้เวลาประมาณ 2 ชั่วโมง)
21.15 น.	เดินทางถึงเมืองอี้ชาง หลังจากนั้นนำคณะเดินทางเข้าโรงแรมที่พัก เพื่อพักผ่อนตามอัธยาศัย นำท่านเข้าสู่ที่พัก CROWNE PLAZA HOTEL YICHANG 5* http://wandaplazayichang.cn/

วันที่ 11 ต.ค.	**อี้ชาง – เขื่อนซานเสีย – ล่องเรือช่องแคบซีหลิงเซีย – ทัศนศึกษา เกี่ยวกับการสร้างเขื่อน และระบบก่อสร้าง ระบบไฟฟ้า – เข้าโรงแรมที่พัก**
06.00 น.	รับประทานอาหารเช้า ณ ห้องอาหารของโรงแรม
08.00 น.	นำท่านเดินทางสู่เขื่อนซานเสีย (ใช้เวลาเดินทางประมาณ 1 ชั่วโมง) **เขื่อนซานเสียต้าป้า** เขื่อนสามหุบเขา หรือ เขื่อนสามผา เป็นเขื่อนอเนกประสงค์ที่ใหญ่ที่สุดในโลก (พ.ศ. 2550) ของประเทศจีน ลักษณะของเขื่อนเป็นแบบเขื่อนคอนกรีตถ่วงน้ำหนัก (Concrete gravity dam) กั้นขวางแม่น้ำแยงซี เป็นเขื่อนแรกของจีนที่มีชื่อเป็นภาษาอังกฤษ ชื่อเต็มในภาษาอังกฤษของโครงการก่อสร้างเขื่อนนี้ คือ “Three Gorges multipurpose water control project” มีประวัติการก่อสร้างยาวนานตั้งแต่สมัย ดร.ซุน ยัตเซ็น วัตถุประสงค์ของการก่อสร้างเขื่อน ใช้ในการผลิตกระแสไฟฟ้าเป็นหลักและป้องกันน้ำท่วม ซึ่งในขณะที่สร้างเขื่อนนั้น มีผู้อพยพจากน้ำท่วมบริเวณโดยรอบมีถึงประมาณ 1.35 ล้านคน นำคณะล่องเรือแบบครึ่งวัน ผ่านช่องแคบซีหลิงเซีย ใช้เวลาในการล่องเรือประมาณ 3.30 ช.ม.
12.30 น.	พักรับประทานอาหารกลางวัน ณ ภัตตาคาร
13.30 น.	ช่วงบ่ายดูงานที่เขื่อนซานเสีย เกี่ยวกับระบบการก่อสร้าง ระบบไฟฟ้า ระบบคอมพิวเตอร์ ต้อนรับโดยเจ้าหน้าที่ของเขื่อน ชมตัวสันเขื่อน โครงสร้าง และโมเดลตัวเขื่อน
17.00 น.	รับประทานอาหารเย็น ณ ภัตตาคาร

19.00 น.	เดินทางถึงเมืองอี้ชาง หลังจากนั้นนำคณะเดินทางเข้าโรงแรมที่พัก เพื่อพักผ่อนตามอัธยาศัย นำท่านเข้าสู่ที่พัก CROWNE PLAZA HOTEL YICHANG 5* http://wandaplazayichang.cn/

วันที่ 12 ต.ค.	**อี้ชาง – เหอเฟย โดยรถไฟด่วน**CRH (D3008 06.55 – 11.32) – **เยี่ยมชมโรงงาน** Sungrow Power Supply
05.30 น.	รับประทานอาหารเช้า ณ ห้องอาหารของโรงแรม
06.00 น.	นำคณะเดินทางสู่สถานีรถไฟอี้ชาง(ใช้เวลาประมาณ 20 นาที) เพื่อเดินทางไปยังเมืองเหอเฟย โดยรถไฟความเร็วสูง D3008 (06.55-11.32) ที่นั่งชั้น 1
12.00 น.	พักรับประทานอาหารกลางวัน ณ ภัตตาคาร
13.00 น.	นำคณะเยี่ยมชมโรงงานผลิตโซล่าร์ SUNGROW POWER SUPPLY (No.1699 Xiyou Rd, New&High Tech Zone, Hefei, 230088)
18.00 น.	รับประทานอาหารเย็น ณ ภัตตาคาร นำท่านเข้าสู่ที่พัก SHANGRI-LA HOTEL HEFEI 5* https://www.shangri-la.com/hefei/shangrila/

วันที่ 13 ต.ค.	**เหอเฟย – เซี่ยงไฮ้หงเฉียว โดยรถไฟด่วน**CRH (G7188 08.36 – 10.41) – **ชมหมู่บ้านน้ำโบราณโจวจวง + ล่องเรือแจว – เซี่ยงไฮ้ – หาดไว่ทาน ถนนนานกิง**
06.00 น.	รับประทานอาหารเช้า ณ ห้องอาหารของโรงแรม
08.00 น.	นำคณะเดินทางสู่สถานีรถไฟเหอเฟย (ใช้เวลาประมาณ 25 นาที) เพื่อเดินทางไปยังเซี่ยงไฮ้ โดยรถไฟความเร็วสูง G7188 (08.36-10.41) ที่นั่งชั้น 1
12.00 น.	รับประทานอาหารกลางวัน ณ ภัตตาคาร
13.00 น.	หลังอาหารนำท่าน **ล่องเรือชมโจวจวง** หมู่บ้านกลางน้ำแห่งเจียงหนาน ที่คงทนอยู่มานานหลายร้อยปี อันประกอบด้วยอาคารและบ้านทรงจีนราว 100 หลัง และ สะพานหินราว 60 หลัง ซึ่งถูกอนุรักษ์ไว้จวบจนทุกวันนี้ ปัจจุบันโจวจวงได้รับการยกย่องจากยูเนสโก้ให้เป็นมรดกโลก และเป็นเมืองที่ใช้ถ่ายทำภาพยนตร์เรื่อง Mission Impossible III จากนั้นนำท่านเดินทางสู่ **มหานครเซี่ยงไฮ้**ที่ได้รับการขนานนามว่า “นครปารีสแห่งตะวันออก” ตั้งอยู่บนฝั่งแม่น้ำหวังผู่เส้นเลือดที่หล่อเลี้ยงมหานครเมืองนี้และมีความยาวถึง 80 กม.เป็นเมืองศูนย์กลาง เมืองท่า และเป็นเมืองขนาดใหญ่ที่สุดของจีน
15.00 น.	เดินทางกลับเซี่ยงไฮ้โดยรถโค้ช ราว 2 ชั่วโมง
17.00 น.	รับประทานอาหารเย็น ณ ภัตตาคาร
18.00 น.	นำท่านเดินทางสู่ **หาดไว่ทาน** ตั้งอยู่บนฝั่งตะวันตกของแม่น้ำหวงผู่มีความยาวจากเหนือจรดใต้ถึง 4 กิโลเมตร เป็นเขตสถาปัตยกรรมที่ได้ชื่อว่า “พิพิธภัณฑ์นานาชาติ” ถือเป็นสัญลักษณ์ที่โดดเด่นของนครเซี่ยงไฮ้ อีกทั้งถือเป็นศูนย์กลางทางด้านการเงินการธนาคารที่สำคัญ แห่งหนึ่งของเซี่ยงไฮ้ ตลอดแนวยาวของไว่ทันเป็นแหล่งรวมศิลปะสถาปัตยกรรมที่หลากหลาย เช่น สถาปัตยกรรมแบบ

โรมัน โกธิค บารอค รวมทั้งการผสมผสานระหว่างสถาปัตยกรรมตะวันออก-ตะวันตก เป็นที่ตั้งของหน่วยงานภาครัฐ เช่น กรมศุลกากร โรงแรม และสำนักงานใหญ่

จากนั้นนำท่านเดินทางสู่ **ถนนนานกิง** ศูนย์กลางการช้อปปิ้งที่คึกคักมากที่สุดของนครเซี่ยงไฮ้ที่ไม่มีวันหลับใหล ทั้งยังเป็นที่ตั้งห้างสรรพสินค้ามากมายและถือเป็นย่านสวรรค์ของบรรดาสาวกแบรนด์เนมทั้งหลาย นอกจากนี้ที่หาดไว่ทันยังสามารถมองเห็น "หอไข่มุก" ซึ่งเป็นสัญลักษณ์ของเมืองเซี่ยงไฮ้ได้อย่างชัดเจนอีกด้วย ใครมาเยือนเซี่ยงไฮ้ จึงต้องไปแวะชมความงามแบบคลาสสิกของ "เดอะบันด์" จึงเรียกได้ว่ามาถึงเซี่ยงไฮ้จริงๆ

21.00 น. นำท่านเข้าสู่ที่พัก LE ROYAL MERIDIEN SHANGHAI 5* (โรงแรมอยู่ติดกับถนนนานกิง)
https://www.marriott.com/hotels/travel/shadw-le-royal-meridien-shanghai/

วันที่ 14 ต.ค.	**สถานกงสุลใหญ่ นครเซี่ยงไฮ้ – ตลาดเฉินหวังเมี่ยว – สนามบินเซี่ยงไฮ้ผู่ตง T1 – กรุงเทพฯ โดย TG665 (17.25 – 21.00)**

08.00 น. รับประทานอาหารเช้า ณ ห้องอาหารของโรงแรม

09.00 น. **พบท่านกงสุลที่สถานกงสุลใหญ่ ณ นครเซี่ยงไฮ้** Royal Thai Consulate-General, Shanghai (No.18, Wanshan Road, Changning District, Shanghai 200336)
****ยังไม่ยืนยันแน่นอน****

12.00 น. รับประทานอาหารกลางวัน ณ ภัตตาคาร

13.00 น. หลังอาหารกลางวัน นำท่านเดินทางสู่ **ตลาดเฉิงหวงเมี่ยว** หรือที่เรียกกันว่า วัดเทพเจ้าประจำเมือง เคยตั้งอยู่ใจกลางเมืองเก่า ซึ่งได้กลายเป็นศูนย์รวมสินค้า และอาหารพื้นเมืองที่แสดงถึงเอกลักษณ์ของชาวเซี่ยงไฮ้มีการผสมผสานระหว่างอดีตและปัจจุบันได้อย่างลงตัว ซึ่งเป็นย่านสินค้าราคาถูกที่มีชื่ออีกย่านหนึ่งของนครเซี่ยงไฮ้ ให้ท่านอิสระช้อปปิ้งตามอัธยาศัย

14.30 น. ถึงเวลาอันสมควร นำท่านเดินทางสู่สนามบินเซี่ยงไฮ้ผู่ตง T1

17.25 น. เดินทางกลับกรุงเทพฯ โดยสายการบินไชน่าอีสเทิร์นแอร์ไลน์ เที่ยวบินที่ TG665 17.25 – 21.00

21.00 น. คณะเดินทางถึง ท่าอากาศยานสุวรรณภูมิ กรุงเทพฯ โดยสวัสดิภาพและความประทับใจ

****

****กำหนดการดังกล่าวอาจมีการเปลี่ยนแปลงตามความเหมาะสม ขึ้นอยู่กับสถานที่ดูงานเป็นหลัก****